דופלקס 7 חדרים // דגם ADm, AD

קומות 11-12 / שטח דירה כ-172 מ"ר / שטח מרפסת כ-12 מ"ר
שטח קומת כניסה כ-135 מ"ר /שטח קומה שנייה כ-37 מ"ר /

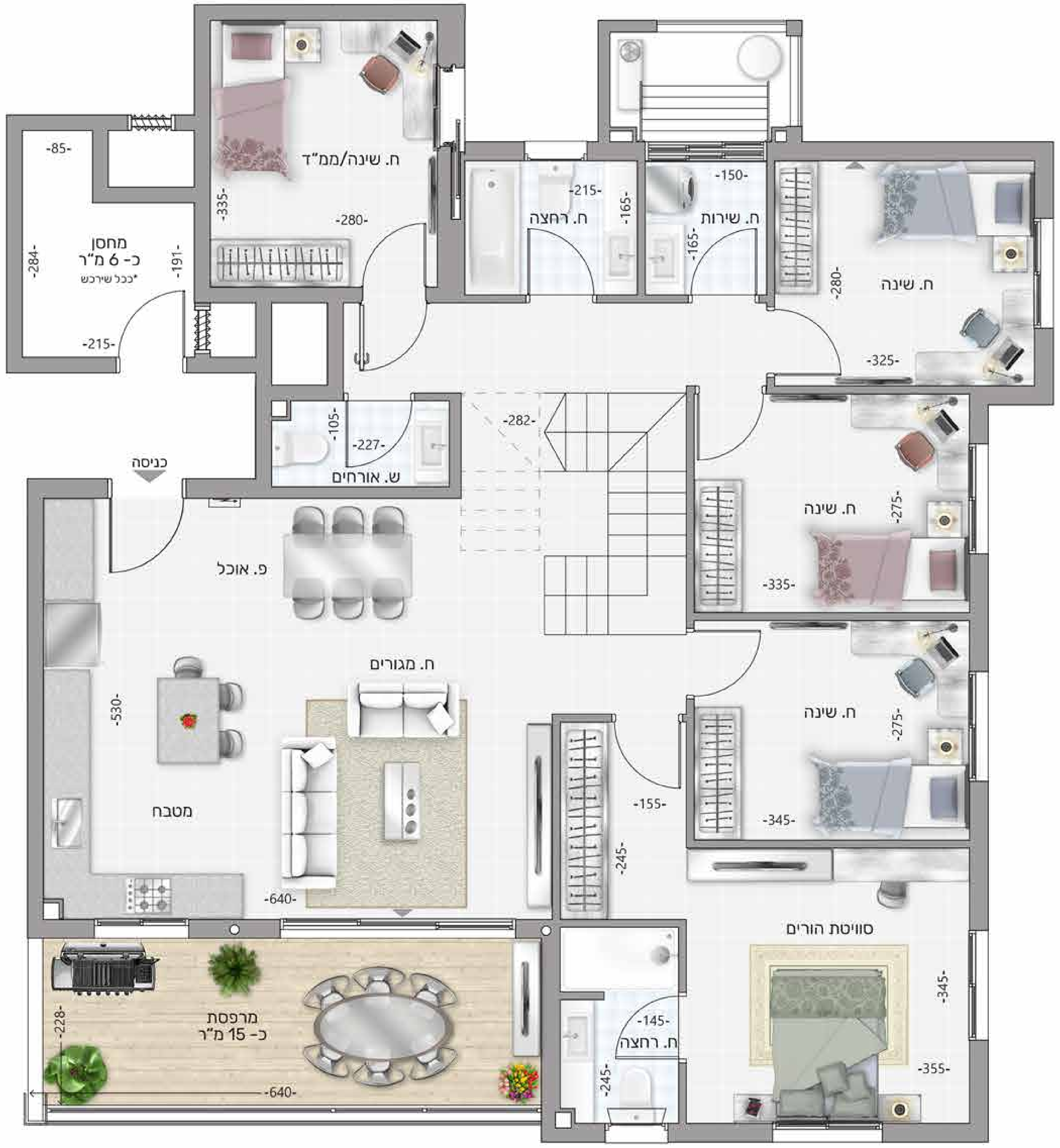
ח. שינה/ממ"ד
-335-
-280-
מחסן
כ- 6 מ"ר
*ככל שירכש
-85-
-284-
-191-
-215-
ח. רחצה
-215-
-165-
ח. שירות
-150-
-165-
ח. שינה
-280-
-325-
ש. אורחים
-105-
-227-
-282-
כניסה
פ. אוכל
ח. שינה
-275-
-335-
ח. מגורים
-530-
מטבח
-640-
ח. שינה
-275-
-155-
-345-
-245-
סוויטת הורים
-345-
-355-
ח. רחצה
-145-
-245-
מרפסת
כ- 15 מ"ר
-228-
-640-

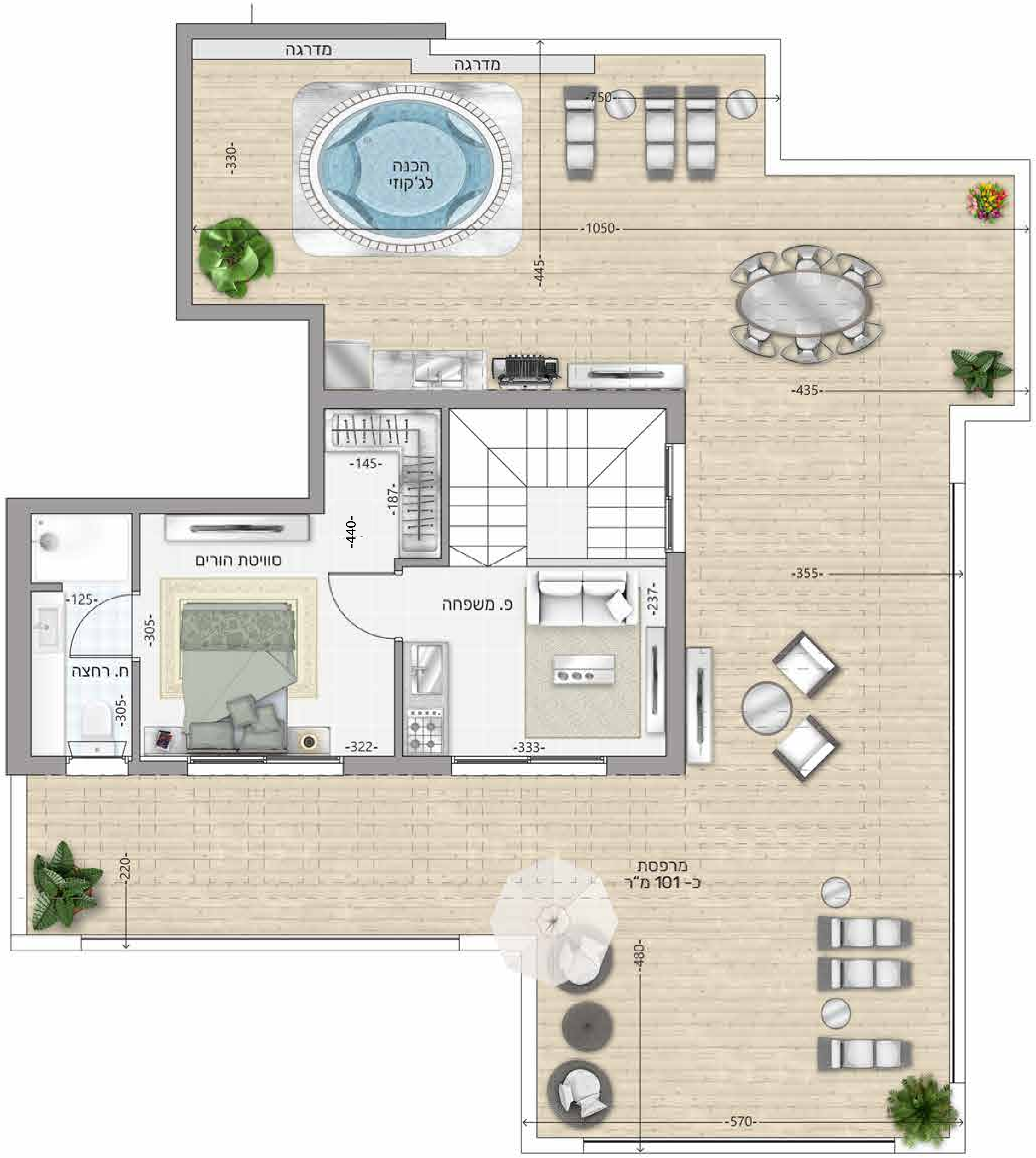
מדרגה
מדרגה
-750-
הכנה
לג'קוזי
-330-
-1050-
-445-
-435-
-145-
-187-
-440-
סוויטת הורים
פ. משפחה
-237-
-125-
-305-
ח. רחצה
-305-
-322-
-333-
-355-
מרפסת
כ- 101 מ"ר
-220-
-480-
-570-

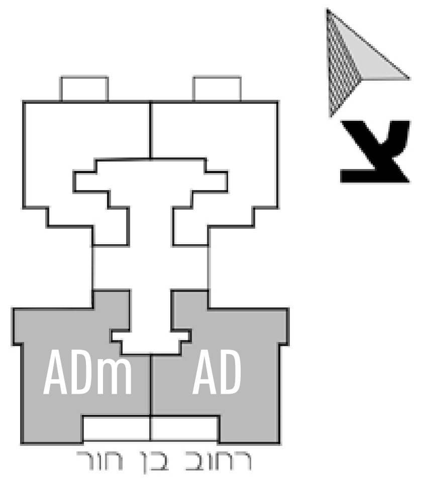
צ
ADm
AD
רחוב בן חור

הדופלקס המוצג כאן הינו מדגם AD.
הדופלקס מדגם ADm זהה ומקביל לו.

יתכנו שינויים בהתאם לדרישות הרשויות והיועצים. תכנית הדירה וההדמיות הינם להמחשה בלבד. את החברה יחייבו רק חוזה המכר, המפרטים הטכניים, תוכניות המכר והנספחים. הריהוט, ארונות המטבח, הכלים הסניטריים ופתחי החלונות הינם לצורכי המחשה בלבד. המידות לפני טיח ו/או כל ציפוי אחר. המוכר עשוי להתקשר עם ספקים אחרים ו/או להתקין מוצרים אחרים שווי ערך. טל"ח הופק בתאריך 12/2020.

HAMOSHAVA
פרויקט בוטיק . אם המושבות פ"ת

ההדמיות להמחשה בלבד

054-2534721

קבוצת נחמיאס
יזום והשקעות בע"מ

בר ים ביצוע ובנייה (2003) בע"מ

כתובת משרד המכירות: אליהו בן חור 12, שכונת אם המושבות, פתח תקווה
PT@NAHMIAS-GROUP.CO.IL | WWW.NAHMIAS-GROUP.CO.IL